KULTUR 4 KIDS

KULTUR KOMPASS

MÄRZ BIS DEZEMBER 2026

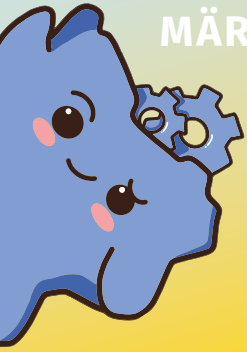

KULTURLAND NIEDERÖSTERREICH

DIE CARD VERBINDET GENERATIONEN

Freier Eintritt zu rund 365 Ausflugszielen

Die niederösterreichischen Kulturhighlights 2026 für Familien

Wer sich mit Kindern beschäftigt, weiß: Kunst und Kultur können schon die Kleinsten nachhaltig begeistern. Genau das bieten Niederösterreichs Kulturschaffende in diesem Jahr. Von Frühling bis Winter präsentieren sie ein kindgerechtes und hochwertiges Kulturprogramm – im Wald- und Weinviertel ebenso wie im Most- und Industrieviertel. Darunter sind kleine Bühnen und Ausstellungshäuser sowie große Theater und Museen. Ihr Ziel: Kinder und Jugendliche auf Reisen mitzunehmen, ihnen spannendes Wissen zu vermitteln und ihre Kreativität anzuregen. Die Theater begeistern mit Adaptionen berühmter Kinderbücher oder neuen Stoffen, in denen Figuren durch Schauspielerinnen und Schauspieler oder Puppenkünstlerinnen und Puppenkünstler zum Leben erweckt werden. In den Museen sorgen aufwendig kuratierte Ausstellungen dafür, dass Geschichte, Natur, Wissenschaft und Kunst spürbar werden. Hinzu kommen zahlreiche Open-Air-Festivals, die Klein und Groß mit einem bunten Programm unterhalten, bei dem garantiert keine Langeweile aufkommt. In diesem Sinne wünsche ich Ihnen und Ihren Kindern viel Freude beim Entdecken all dieser Kulturveranstaltungen im Kultur4kids-Kulturkompass 2026.

Kultur4kids bedeutet:

Abenteuer im Kopf und Spaß für die ganze Familie in Niederösterreich!

MÄRZ

Museen beleuchten Themen aus unserem Alltag genauso wie aus der Vergangenheit.

0+

Geschwister – super & nervig

41 KinderKunstLabor
3100 St. Pölten

In der Ausstellung dreht sich alles um Geschwister. Künstlerinnen und Künstler präsentieren ihre Werke – und auf der Mittelinsel von Yoko Gwen Halbwidl können Kinder fühlen, tasten und schauen.

Mi. 6. 3. bis Sa. 6. 9., jeweils 10:00 Uhr
www.kinderkunstlabor.at

6+

Die geheimnisvolle Welt der Iberer

17 MAMUZ Mistelbach
2130 Mistelbach

Die archäologische Ausstellung im MAMUZ Mistelbach widmet sich heuer der geheimnisvollen Kultur der Iberer. Stationen für Kinder laden zum Angreifen, Erleben und Entdecken ein, und ein Rätselheft macht den Besuch zum Erlebnis für Klein und Groß.

Fr. 13. 3. bis So. 29. 11., jeweils 10:00 Uhr
www.mamuz.at

3+

Geht's dir gut, Krokodil?

30 MÖP
2340 Mödling

Kasperl möchte Dornröschen aus seinem Schlaf aufwecken. Doch da sorgt ohrenbetäubender Lärm für Aufruhr. Kasperl macht sich – mit Unterstützung seines Publikum – auf die Suche nach dem Ruhestörer.

Fr. 20. 3. bis So. 29. 3., jeweils 16:00 Uhr
www.puppentheater.co.at

Schmeckt's?

34 Museum St. Peter/Sperr
2700 Wiener Neustadt

In der Ausstellung können Kinder der Frage nachgehen, woher unser Essen kommt. Von Brot über Gemüse bis zu Gewürzen – an Mitmachstationen darf gekostet, gerochen und ausprobiert werden.

Sa. 21. 3. bis So. 16. 8., jeweils 10:00 Uhr
www.museum-wn.at

8+

Fotos: Max Kropitz, Josef Schimmer, MÖP, FRida freD/Hannes Loske

Fotos: Gregor Schubert, Loisiarte, Christina Foramitti, Tröbinger

3+

Der Kasperl kommt

34 Bibliothek im Zentrum
2700 Wiener Neustadt

„Krawuzi Kapuzi" ist das Motto, wenn Gregorys Kasperlbühne mit einer neuen Geschichte in die Bibliothek im Zentrum kommt. Kinder ab drei Jahren erleben hier ein lustiges Abenteuer mit Kasperl und seinen Freundinnen und Freunden.

Sa. 21. 3., 14:30 Uhr
www.fhwn.ac.at

0+

Mäuschen Max liebt Farben sehr

43 Tischlerei Melk
3390 Melk

Als der Osterhase an diesem stürmischen Tag aus seinem Bau hoppelt, um Ostereier zu holen, fliegt plötzlich sein Lieblingshut davon. Doch da eilt Mäuschen Max zu Hilfe. Ein buntes Mitmachkonzert für die ganze Familie.

Mi. 25. 3., 16:00 Uhr
www.wachaukulturmelk.at

4+

Pfoten, Fell und Hörner

7 Loisiarte
3550 Langenlois

Mit Märchen wie „Der gestiefelte Kater", „Die Bremer Stadtmusikanten" und der musikalisch untermalten Tiergeschichte „Ferdinand" von Alan Ridout entführt die heurige Loisiarte in die bellende, miauende und schnaubende Welt der Pfoten und Hörner.

So. 22. 3., 15:00 Uhr
www.loisiarte.at

MÄRZ

Spannende Tiergeschichten und Abenteuer des Kasperls begeistern die Kleinsten.

4+

Kasperl rettet das Linzer Schlossgespenst

39 Valentinum
4300 St. Valentin

Die Kompanie Kuddelmuddel aus Linz erzählt die Geschichte von Gespenstern, die im Linzer Schloss mit einer Show für großes Aufsehen sorgen. Als die böse Hexe aus dem Erlebniswald die Gespenster raubt, wird Kasperl zu Hilfe gerufen.

Di. 24. 3., 16:00 Uhr
www.valentinum.at

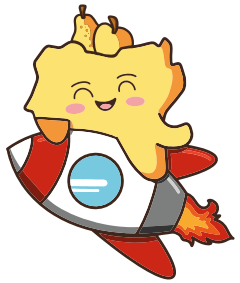

MÄRZ

Kunst und Literatur, die zum Mitmachen und kreativen Gestalten einladen

6+

1+

3+

Ferien im Museum

41 Museum Niederösterreich
3100 St. Pölten

In den Ferien bietet das Museum Niederösterreich täglich zwischen 13:00 und 17:00 Uhr Kreativ- und Experimentierstationen. An diesem Samstag steht das Basteln niedlicher Schmetterlinge im Mittelpunkt.

Sa. 28. 3., 13:00 Uhr
www.museumnoe.at

Großes Hoppelfest

5 Kittenberger Erlebnisgärten
3553 Schiltern

Mit dem Frühlingsstart laden die Kittenberger Erlebnisgärten zum großen Hoppelfest. Mit dabei sind unter anderem Osterhasensuche mit Gewinnspiel, Osterbasteln in der Hasenwerkstatt, Tiertraining und Ziegengeflüster.

Sa. 28. 3. bis Mo. 6. 4., jeweils 10:00 Uhr
www.kittenberger.at

Buntes Osterbasteln

27 Schiele Museum
3430 Tulln

In den Osterferien können Kinder ihrer kreativen Ader freien Lauf lassen: An zwei Ateliertagen unterstützen Expertinnen und Experten mit einer Vielzahl an Materialien die kleinen Besucherinnen und Besucher bei ihrem künstlerischen Schaffen.

Sa. 28. 3. bis So. 29. 3., jeweils 14:00 Uhr
www.schielemuseum.at

Vorlesezeit auf der magischen Treppe

6 Stadtbücherei Krems
3500 Krems

Engagierte Vorlesepatinnen und Vorlesepaten nehmen die Kinder mit auf eine besondere Reise: Gemeinsam lesen sie aus dem Buch „Das NEINhorn und die SchLANGEWEILE“.

Fr. 27. 3., 14:30 Uhr
www.krems.at/buecherei

3+

Fotos: NÖ Museum Betriebs GmbH/Florian Müller, Kittenberger Erlebnisgärten, NÖ Museum Betriebs GmbH, Stadtbücherei Krems

NEUGIERDE WECKEN – **MUSEEN ENTDECKEN:**

museums management
Kultur.Region.Niederösterreich

Kultur-Vermittlung 2026/27
Kulturvermittlungsangebote für Kinder und Jugendliche in niederösterreichischen Museen und Sammlungen:
www.noemuseen.at/kinderangebote

Museen und Ausstellungen in Niederösterreich 2026
Die Stadt-, Stifts- und Regionalmuseen in Niederösterreich mit aktuellen Sonderausstellungen, Öffnungszeiten und Kontaktdaten:
www.noemuseen.at/besuch/museen-und-sammlungen

Ausstellungen und Veranstaltungen in Niederösterreich:
www.noemuseen.at/veranstaltungen

AREAacz
Das gemeinsame kulturelle Erbe in der niederösterreichisch-tschechischen Nachbarregion für Jugendliche und junge Erwachsene: www.AREAacz.eu

Die Broschüren und das Poster-Booklet können kostenfrei bestellt werden:
Museumsmanagement Niederösterreich · +43 2742 90666 6116 · office@noemuseen.at
Auch online als Gratis-Download verfügbar: www.noemuseen.at/publikationen

APRIL

Das Mittelalter entdecken und bildende Kunst hautnah erleben

0+

Mittelalter erleben

40 Schloss Gloggnitz
2640 Gloggnitz

Auf Schloss Gloggnitz kann man eine Zeitreise ins Mittelalter unternehmen. Schau- und Lagergruppen lassen das mittelalterliche Leben lebendig werden. Sie zeigen alte Techniken und erklären, wie Werkzeuge und Alltagsgegenstände hergestellt wurden.

Sa. 11. 4. bis So. 12. 4., jeweils 10:00 Uhr
www.schlossgloggnitz.at

6+

Ferienspiel

25 Albertina Klosterneuburg
3400 Klosterneuburg

In diesem Ferienspiel dreht sich alles um die in der Albertina Klosterneuburg gezeigte Gegenwartskunst. Nach einer lehrreichen Mitmachführung können Kinder und Jugendliche nach Lust und Laune im Atelier des Museums malen, zeichnen oder basteln.

Do. 2. 4. bis Fr. 3. 4., jeweils 10:30 Uhr
www.albertina.at

Mit Grüffelo und Co ins Museum

6 Karikaturmuseum Krems
3500 Krems

Bei der Familienführung können Kinder und Eltern in die fantasievolle Bilderbuchwelt von Axel Scheffler und Julia Donaldson eintauchen. Beim interaktiven Rundgang begegnen sie den Figuren und Geschichten rund um den bekannten Grüffelo.

Sa. 11. 4., 14:00 Uhr
www.kunstmeile.at

6+

Schreibwerkstatt für Groß und Klein

15 Michelstettner Schule
2151 Michelstetten

Im Zeitalter von Smartphones und Laptops ist es ein Workshop der besonderen Art: Auf einer Wachstafel, einer Schiefertafel mit Griffel, mit einem Gänsekiel oder einem Federstiel können Kinder und Erwachsene das Schreiben von Buchstaben und verschiedenen Schriften ausprobieren.

Sa. 11. 4. bis So. 12. 4., jeweils 13:00 Uhr
www.michelstettnerschule.at

3+

Fotos: Marko Mestrovic, Michelstettner Schule, Agnes Winkler/Kunstmeile Krems, Günther Brentrup

Fotos: Jan Zaslawski, Europaballett, Paul Stambera

4+

Im Auftrag des Herrn Direktor

32 Kulturwerkstatt Kottingbrunn
2542 Kottingbrunn

Der Clown soll statt dem Herrn Direktor eine Vorstellung gestalten? Da ist das unterhaltsame Chaos schon vorprogrammiert. Doch gemeinsam mit den Kindern gelingt es Dario Zorell in seinem Clowntheater, die Probleme zu lösen.

So. 12. 4., 17:00 Uhr
www.kulturszene.at

5+

2+

Schneckenalarm

30 MÖP
2340 Mödling

Schnecke Gina kennt nur ihr Gemüsebeet – doch hier lebt es sich herrlich: Salatblätter zum Essen, Karotten zum Klettern und Rhabarberstangen zum Rutschen. Doch als es plötzlich zu regnen beginnt, hat Gina ein Problem.

So. 12. 4., 16:00 Uhr
www.puppentheater.co.at

BIG BANG Festival

41 Festspielhaus
3100 St. Pölten

Das BIG BANG Festival bringt das Festspielhaus der niederösterreichischen Landeshauptstadt zum Klingen. Familien können sich auf einen Tag voll Musik, Entdeckungen und Überraschungen freuen – mit Klangideen der Zonzo Compagnie.

Sa. 18. 4., 11:00 Uhr
www.festspielhaus.at

APRIL

Theaterstücke und Musicals, die Kinder und Eltern berühren

Das Dschungelbuch

41 Europaballett
3100 St. Pölten

Choreograf Michael Kropf bringt das Abenteuer von Mogli als Ballett auf die Bühne. Neben den Tänzerinnen und Tänzern des Europaballetts sind die Elevinnen und Eleven der Europaballett-Akademie dabei.

Sa. 18. 4. bis So. 26. 4., jeweils 16:00 Uhr
www.europaballett.at

4+

APRIL

Hier wird gezeigt, wie spannend Musik und bildende Kunst sein können.

6+

Stradivahid und der Geigenzauber

34 Stadttheater Wiener Neustadt
2700 Wiener Neustadt

Vahid Khadem-Missagh erzählt musikalische Geschichten rund um die abenteuerlustige Geige Stradivahid. Dabei entführt er sein junges Publikum in die Klangwelt der Instrumente und in verschiedene Kulturen.

Sa. 25. 4., 15:00 Uhr
www.stadttheater-wn.at

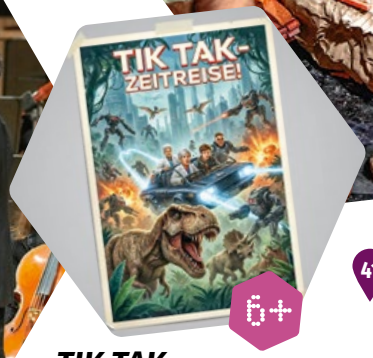

6+

TIK TAK

24 Theater Forum Schwechat
2320 Schwechat

In „TIK TAK – Eine Zeitreise mit Folgen“ (14:00 Uhr) reisen fünf Freundinnen in die Vergangenheit, um ein Unglück zu verhinden. Auch in „TIK TAK – Wer hat an der Uhr gedreht?“ (16:00 Uhr) entdecken Jugendliche das Reisen durch die Zeit.

Sa. 18. 4., 14:00 Uhr und 16:00 Uhr
www.forumschwechat.com

1+

Hände

41 Bühne im Hof
3100 St. Pölten

Bei dieser Performance können Kinder ab einem Jahr Kunst mit allen Sinnen erleben und Teil einer Installation werden.

So. 19. 4., 11:00 Uhr, 14:00 und 16:00 Uhr
www.buehneimhof.at

Familienfest

23 Schloss Orth
2304 Orth an der Donau

Bei einem großen Familienfest wird das 30-jährige Jubiläum des Nationalparks Donau-Auen begangen. Neben informativen Rangershows gibt es unter anderem auch eine Schlossführung, eine Rätselrallye sowie zahlreiche Mitmachstationen für Kinder und Eltern.

So. 26. 4., 10:00 Uhr
www.donauauen.at

1+

Fotos: Theater Forum Schwechat/KI-unterstützt, Bettina Frenzel, Reinhard Winkler, Kovacs, Kasperl und Co/Stefan Gaugusch
KG, Grossinger, Daniela Matejschek, Atelier Olschinsky

3+

Das Schlossgespenst

21 Schloss Hof
2294 Schloßhof

Am Hof von König Balduin herrscht Aufregung: Heute findet die Hochzeit seiner Tochter, Prinzessin Rosalinde, statt. Doch plötzlich sind Brautstrauß, Schleier und Hochzeitsringe weg. Kann der Kasperl die Hochzeit noch retten?

So. 3. 5., 13:00 und 15:00 Uhr
www.schlosshof.at

Bilderbuchkino: Autsch

41 Cinema Paradiso
3100 St. Pölten

Ein bezauberndes Kinderbuch-Kino-Konzert-Erlebnis mit spannender, neu komponierter Musik und farbenprächtigen Bildern sowie ganz besonderen Büchern.

Sa. 9. 5., 13:30 Uhr und 15:00 Uhr
www.api.cinema-paradiso.at

3+

3+

Mammutjäger, Kelten & Co

16 MAMUZ Schloss Asparn/Zaya
2151 Asparn/Zaya

Hier gibt es einen Streifzug durch 40.000 Jahre Menschheitsgeschichte. Mit dabei: Handwerk, Musik, Schaukämpfe und Mitmachstationen – von der Altsteinzeit über die Eisenzeit bis zum Frühmittelalter.

Sa. 16. 5. bis So. 17. 5., jeweils 10:00 Uhr
www.mamuz.at

MAI

Wenn die Puppen tanzen und Kinderliteratur auf die große Leinwand kommt.

4+

Kasperl und die Hexe vom Peilstein

45 Kulturtage Schloss Pöggstall
3650 Pöggstall

In der Festhalle Pöggstall findet erneut das Kasperltheater statt. In „Kasperl und die Hexe vom Peilstein“, mit Musik von Stefan Weißenbäck, spielen Fanny Holzer, Stephan Paryla-Raky und Schülerinnen und Schüler der MS Pöggstall.

Fr. 8. 5. und Sa. 9. 5., jeweils 16:00 Uhr
www.kulturtage-schlosspoeggstall.at

MAI

Niederösterreich bietet ein Kulturprogramm für alle Generationen.

1+

Museumsfrühling

37 Museum Ostarrichi
3364 Neuhofen/Ybbs

Das Museum Ostarrichi begeht den internationalen Museumstag: Kleine Besucherinnen und Besucher können sich an Riesenpuzzle und Riesenmemory versuchen, Urkunden besiegeln und das Museum spielerisch erkunden.

So. 17. 5., 9:00 Uhr
www.museum-ostarrichi.at

5+

Leni – Ein Pferd im Schafspelz

32 Kulturwerkstatt Kottingbrunn
2542 Kottingbrunn

Teatro Piccolo erzählt die Geschichte von Leni, dem Schaf, das sich in der eigenen Wolle nicht wohlfühlt und seine Schafherde verlässt. Denn die Welt da draußen muss doch mehr zu bieten haben als Gras fressen und blöken.

So. 17. 5., 17:00 Uhr
www.kulturszene.at

5+

Die kleine Meerjungfrau

41 Landestheater Niederösterreich
3100 St. Pölten

Marie hat einen jungen Menschenprinzen vor dem Ertrinken gerettet und sich in ihn verliebt. Ihre Sehnsucht, ihn wieder zu sehen, und ihre Neugier auf seine Welt sind groß.

Sa. 16. 5., 14:00 Uhr und 16:30 Uhr
www.landestheater.net

4+

Dornröschen hat verschlafen

39 Valentinum
4300 St. Valentin

Frau Rose singt, tanzt und musiziert – und dabei begibt sie sich mit ihrem Publikum auf eine abenteuerliche Reise durch die Welt von Dornröschen und seinem Hofstaat.

Di. 19. 5., 17:00 Uhr
www.valentinum.at

Fotos: Carina Ott, Weinfranz, Theater mit Horizont, Ronja Friedmann

Fotos: lr_nicolas, busyshutters, Schallaburg Kulturbetriebsges.m.b.H/Illustration: Katharina Ralser, Josef Schimmer

5+

Kopfüber und Landunter

43 Internationale Barocktage Stift Melk, 3390 Melk

Der Musikzirkus Cantillo präsentiert unerwartete Geschichten – und einen Nachmittag zum Lachmuskel-Trainieren. Das Publikum wird durch virtuose Tanz- und Kunststücke verzaubert.

Do. 21. 5., 16:00 Uhr
www.wachaukulturmelk.at

Wenn die Welt Kopf steht

38 Niederösterreichische Landesausstellung
3362 Amstetten-Mauer

Die NÖ Landesausstellung 2026 „Wenn die Welt Kopf steht“setzt sich kindgerecht mit dem Thema der menschlichen Gefühle auseinander.

Sa. 28. 3. bis So. 8. 11., an Wochenenden und Feiertagen Familienführung, 14:00 Uhr
www.noe-landesausstellung.at

3+

MAI

Gefühle, humorvolle Musik und Straßenkunst aus aller Welt

6+

Familiensonntag

18 Schloss Wilfersdorf
2193 Wilfersdorf

Am Familiensonntag gibt es Spielespaß und Stationen im und hinter dem Schloss für die ganze Familie. Um 16:00 Uhr wird zum Kinder-Mitmachkonzert „Wenn ich mal groß bin“ geladen.

So. 31. 5., 13:00 Uhr
www.liechtenstein-schloss-wilfersdorf.at

1+

Niederösterreichisches Straßen.Kunst.Festival

34 Stadt Wiener Neustadt
2700 Wiener Neustadt

Zum neunten Mal machen Straßenkünstlerinnen und Straßenkünstler ganz Wiener Neustadt zu ihrer Bühne – und beeindrucken ihr Publikum mit ihrer akrobatischen Kunst.

Fr. 29. 5. bis Sa. 30. 5., verschiedene Beginnzeiten
www.strassenkunstfestival.at

JUNI

Bücher zum Entdecken – und eine spannende Zeitreise in die bewegten 80er-Jahre

Bibliotheken Festival

41 Treffpunkt Bibliothek
3100 St. Pölten

Beim Bibliotheken Festival Niederösterreich 2026 werden Bibliotheken zu Erlebnisorten für Kinder und Familien. Mit kreativen Mitmachaktionen, Lesungen und Workshops rund um Wissen, Geschichten und Wissenschaft gibt es eine Woche lang viel zu entdecken und auszuprobieren.

Mo. 8. 6. bis Sa. 14. 6., verschiedene Beginnzeiten
noebib-festival.at

Hänschen klein und die weite Welt

41 Ehemalige Synagoge
3100 St. Pölten

Timna Brauer und Jannis Raptis machen mit ihrem Publikum eine musikalische Reise voll lustiger und berührender Kinderlieder in vielerlei Sprachen: Johannes kehrt zu seinem hebräischen Ursprungsnamen Jochanan zurück und begibt sich mit „Stock und Hut“ auf den Weg.

Sa. 6. 6., 16:30 Uhr
www.ehemalige-synagoge.at

1-2-3-viele – alle zählen!

35 Kinderbuchhaus
3281 Oberndorf

In der aktuellen Ausstellung des Kinderbuchhauses können sich Kinder als Mathematikforschende ausprobieren. Dabei wird unter anderem auch geklärt, wie viele Knochen ein Oktopus hat und wie viele Nullen in einer Milliarde stecken.

Sa. 6. 6. und Sa. 13. 6., jeweils 14:00 Uhr
www.kinderbuchhaus.at

80er – Grenzen waren gestern

40 Schallaburg
3382 Schallaburg

Die Schallaburg ermöglicht eine Zeitreise in die 80er-Jahre. Gezeigt wird ein Alltag, der von Neonfarben, Popkultur und neuen Freiheiten ebenso geprägt war wie von politischen Spannungen, Krisen und Unsicherheiten.

bis So. 15. 11., jeweils 9:00 Uhr
www.schallaburg.at

Fotos: Kinderbuchhaus, Sascha Osaka, treffbib, Gruppe am Park

Fotos: TAM, NÖ Museum Betriebs GmbH/Monika Schaar-Willomitzer, agneswinkler, Nitsch Museum

Mit Ziesel und Co ins Welterbe

6 Landesgalerie Niederösterreich
3500 Krems

Bei der Familienführung erfahren kleine und große Besucherinnen und Besucher spannende Geschichten rund um Kunst, Natur und Kultur in der UNESCO-Welterberegion Wachau.

So. 14. 6., 14:00 Uhr
www.kunstmeile.at

JUNI

Museumsführungen, Festivals und Vermittlungsprogramme für Jung und Alt

StadtLandFluss

41 Festspielhaus St. Pölten
3100 St. Pölten

Das Festspielhaus begeht sein Saisonfinale mit Konzerten, Performances und Familienprogrammen. Bei freiem Eintritt wird getanzt, gelauscht und gefeiert – musikalisch, poetisch, bunt und laut.

Fr. 12. 6. bis Sa. 13. 6., jeweils 16:00 Uhr
www.festspielhaus.at

Zeichnung & Malerei

17 Nitsch Museum
2130 Mistelbach

In den Workshops des Nitsch Museums können sich Kinder und Erwachsene im kreativen Tun versuchen. Bei „Zeichnung & Malerei“ startet man mit Linien und Kritzeleien – und zeichnet das Erste, das einem in den Sinn kommt.

So. 14. 6., 14:00 Uhr
www.nitschmuseum.at

Vom Start zum Ziel

3 Theater an der Mauer
3830 Waidhofen/Thaya

Tony van Klee ist der Moderator einer neuen Fernsehshow. Unter dem Motto „Die Bremer Stadtmusikanten“ treten Esel Emil, Henne Hanna, Katze Katharina und Hund Hubert in verschiedenen Spielen gegeneinander an.

Mi. 17. 6. bis Fr. 19. 6., jeweils 18:00 Uhr
www.tam.at

JUNI

Hier können Kinder ihre kreative Ader entdecken und Zeitreisen unternehmen.

2+

Familienführung

6 Kunsthalle Krems
3500 Krems

Hier gibt es Kunst und Kultur für die ganze Familie. Bei einem Rundgang durch die aktuelle Ausstellung erfährt man interessante Fakten, unterhaltsame Geschichten und exklusive Hintergrundinformationen.

So. 21. 6., 14:00 Uhr
www.kunstmeile.at

3+

Kinderfest

22 Römerstadt Carnuntum
2401 Petronell-Carnuntum

Ein ganzes Wochenende lang verwandelt sich die Römerstadt vor den Toren Wiens in die Stadt der Kinder. Sie können mit ihren Eltern im rekonstruierten Stadtviertel mit zahlreichen spannenden Aktivitäten spielerisch in die römische Vergangenheit eintauchen.

Sa. 20. 6. bis So. 21. 6., jeweils 9:00 Uhr
www.carnuntum.at

12+

Manga, Portrait & More

31 Arnulf Rainer Museum
2500 Baden

In dem Workshop können sich Jugendliche mit einer breiten Palette an Stilen befassen – von Porträts und Stillleben über Architektur bis hin zu Manga. Dabei können sie mit einer Vielzahl von Materialien im gut ausgestatteten Kunstatelier des Arnulf Rainer Museums arbeiten.

So. 28. 6., 14:00 Uhr
www.arnulf-rainer-museum.at

Lipizzaner Erlebnislehrpfad

12 Heldenberg
3704 Kleinwetzdorf

Der Rundweg dokumentiert die Geschichte des Lipizzaner Hengstes Neapolitano Sessana. Wer die Rätsel im Rätselheft richtig löst, bekommt als Belohnung einen Glückshufnagel der Lipizzaner geschenkt. Und für den Kinderreitplatz gibt es auch ein Steckenpferd zum Ausborgen.

jeden Di. bis So., jeweils 9:00 Uhr
www.derheldenberg.at

2+

Fotos: agneswinkler.at, Arnulf Rainer Museum, Carnuntum, Peter Hruska

Fotos: Roman Jandl, Kittenberger Erlebnisgärten, Martin Hesz, depositphotos

Aschenputtel – neu getanzt

14 Märchensommer NÖ
2161 Poysbrunn

Der Märchensommer begeht sein 20-jähriges Jubiläum mit einem Märchenklassiker: Das Kinderwandertheater dreht sich heuer um die Abenteuer von Aschenputtel.

Do. 9. 7. bis So. 30. 8., verschiedene Beginnzeiten
www.maerchensommer.at

6+

JULI

Open-Air-Events und Theaterworkshops läuten die Sommerferien ein.

6+

Kinderalltag anno dazumal

19 Museumdorf Niedersulz
2224 Niedersulz

Wie war der Lebensalltag von Kindern in einem Weinviertler Dorf vor 100 Jahren? An diesem Sonntag können Kinder Butter stampfen, Wäsche waschen, Erdäpfel abreiben und mehr. Und wer fleißig Stempel sammelt, erhält eine kleine Überraschung.

So. 5. 7., 10:00 Uhr
www.museumsdorf.at

4+

Ritter Rost und der Schrottkönig

5 Kindermusicalsommer NÖ
3553 Schiltern

Auf der Burg des Ritter Rost fehlen Schrauben und Nieten, die das Blech der Burgen zusammenhalten. Der Schuldige: Schrotthändler Schredder.

Mi. 8. 7. bis So. 9. 8., jeweils 15:00 Uhr
www.kindermusical-sommer.at

Theaterworkshop

43 Sommerspiele Melk
3390 Melk

In jeder Geschichte steckt ein Körnchen Wahrheit. Den Geschichten dazu gehen die Kinder auf den Grund. Dabei erkunden sie die Grenze zwischen Wahrheit, Erfindung und Geschichten, die man erzählen muss.

Mo. 13. 7 bis Mi. 15. 7., jeweils 10:00 Uhr
www.wachaukulturmelk.at

6+

JULI

Wo Musik, Literatur und Kreativität im Mittelpunkt stehen

4+

Das NEINhorn

6 Karikaturmuseum Krems
3500 Krems

Das „NEINhorn“ von Marc-Uwe Kling und Astrid Henn galoppiert als interaktives Familienspezial geradwegs ins Karikaturmuseum Krems. Mit dabei: Buchillustrationen, Texte und Mitmachstationen, die sich an die ganze Familie richten.

Sa. 18. 7. bis Mi. 30. 6. 2027, täglich 10:00 Uhr
www.kunstmeile.at

6+

Der kleine Prinz

30 Teatro
2340 Mödling

Das Teatro zeigt – mit einem Liveorchester – die berührende Geschichte des Kleinen Prinzen nach dem Original von Antoine de Saint-Exupéry. Zu erleben ist ein fröhlicher und besinnlicher Abend für die ganze Familie.

Sa. 11. 7. bis So. 2. 8., verschiedene Beginnzeiten
www.teatro.at

5+

Keramikkurs

37 Museum Ostarrichi
3364 Neuhofen/Ybbs

In diesem Ferienkurs im Museum Ostarrichi steht das kreative Arbeiten mit Ton auf dem Programm. Kinder können dabei ihrer Fantasie freien Lauf lassen, den Ton ganz nach ihren Vorstellungen formen und einzigartige Keramikstücke gestalten.

Mi. 15. 7., 14:00 Uhr
www.museum-ostarrichi.at

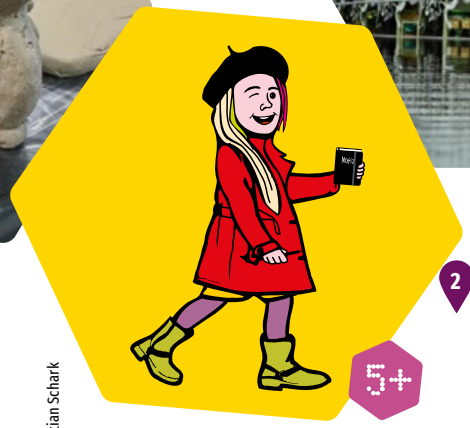

5+

Emma Ehrlich

43 Sommerspiele Melk
3390 Melk

Bei Emma Ehrlich ist ihr Nachname Programm: Sie liebt es, die Wahrheit herauszufinden und die kleinen und großen Schwindeleien der Menschen aufzudecken. Ihre Abenteuer werden dabei von ganz viel Musik begleitet.

So. 26. 7. und Sa. 8. 8., jeweils 16:30 Uhr
www.wachaukulturmelk.at

1+

20 Jahre UnterWasserReich

2 UnterWasserReich
3943 Schrems

20 Jahre UnterWasserReich im Hochmoor Schrems, 20 Jahre Naturschutz, 20 Jahre Wissensvermittlung. Ein Jubiläum, das das UnterWasserReich mit einem großen Sommerfest feiert – inklusive Kinderschminken, Vorführungen und Besuch der Ausstellung.

So. 25. 7., 17:00 Uhr
www.unterwasserreich.at

Ritter Rüdiger – Die Zeitreise 1

36 Burgarena Reinsberg
3264 Reinsberg

Schüler Alexander wird von Ritter Rüdiger auf eine abenteuerliche Zeitreise geschickt – genauer gesagt ins Jahr 1376. Dort trifft er auf einen sprechenden Esel, einen feuerspuckenden Drachen und auf ein geheimnisvolles Burgfräulein.

Fr. 31. 7. bis So. 9. 8., verschiedene Beginnzeiten
www.kulturdorf.reinsberg.at

JULI

Faszinierende Natur entdecken und in geheimnisvolle Welten eintauchen

1+

Kristallschädel

8 Amethystwelt Maissau
3712 Maissau

Die neue Sonderausstellung der Amethystwelt ist die größte ihrer Art – mit 20 Kristallschädeln aus verschiedenen Epochen und Kulturen. Mit dabei sind unter anderem Südamerika, Mitteleuropa, Tibet und Indien.

noch bis Ende 2027, täglich 10:00 Uhr
www.amethystwelt.at

5+

Samson und Dalila

25 Oper Klosterneuburg
3400 Klosterneuburg

Oper für Kinder: Die Kunstschaffenden der Oper Klosterneuburg erzählen die Geschichte von Samson und Dalila an diesem Abend speziell für Kinder – in einer witzigen und spannenden Inszenierung, die nicht nur kleine Besucherinnen und Besucher faszinieren wird.

So. 19. 7., 18:00 Uhr
www.operklosterneuburg.at

7+

Fotos: Museumsverein Ostarrichi, halmen.at, Marc-Uwe Kling und Astrid Henn/Das NEINhorn 2019, Kristian Schark

Fotos: Waldviertel Tourismus/weinfranz, Heindldesign, Amethyst Welt/KI unterstützt

VERANSTALTUNGS-KARTE

Hier finden Sie alle Familienevents aus dem Kultur4kids-Kulturkompass 2026

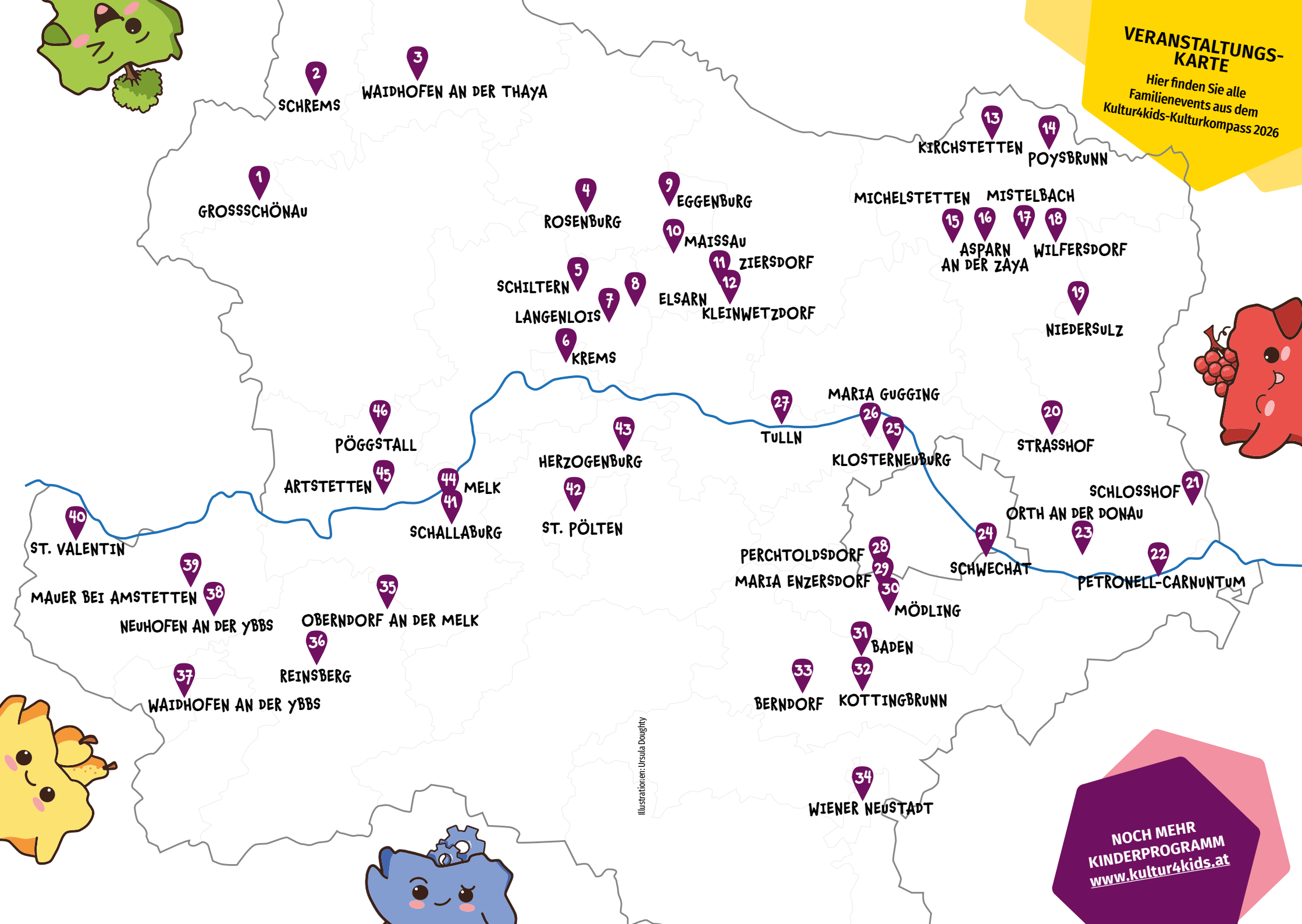

Illustration: en: Ursula Doughty

NOCH MEHR KINDERPROGRAMM
www.kultur4kids.at

AUGUST

Mit den Piraten Niederösterreichs Geschichte erleben und selber auf der Bühne stehen

3+

Die Donaupiraten aus Asagan

21 Schloss Hof
2294 Schloßhof

Die Geschichten und Lieder aus Asagan sollen die Neugier auf historische Figuren und Orte in Österreich wecken sowie Mut und Freude machen. Die Mitmachlesekonzerte kombinieren spannende Geschichten und mitreißende Popsongs.

Sa. 8. 8., 11:00 Uhr und 15:00 Uhr
www.schlosshof.at

6+

Kinderführung

29 Burg Liechtenstein
2344 Maria Enzersdorf

Jeden Sonntag können Kinder auf der Burg Liechtenstein in die Welt des Mittelalters eintauchen: Während einer „Schau' Dich schlau"-Führung gibt es viel zu entdecken und über das Leben auf einer Burg zu erfahren. Am Ende erhält jede Teilnehmerin und jeder Teilnehmer eine eine Urkunde und wird Hofdame beziehungsweise Hofknappe der Burg.

So. 2. 8., 14:00 Uhr
www.burgliechtenstein.eu

6+

Spurensuche im Museum

31 Arnulf Rainer Museum
2500 Baden

Mit dem kostenlosen Rätselheft können Kinder das historische Badehaus und heutige Kunstmuseum in Baden entdecken. Sie können sich auf die Suche nach Schwefelgeistern und Badenymphen machen und dabei spannende Rätsel lösen.

jeden Di. bis So., 10:00 Uhr
www.arnulf-rainer-museum.at

Sommerworkshop

31 Stadtgemeinde Baden
2500 Baden

Unter professioneller Anleitung entdecken Kinder die Welt von Operette, Musik, Tanz und Theater. In der ersten Woche steht „Eine Nacht in Venedig" von Johann Strauss II auf dem Programm, in der zweiten Woche „Der Zigeunerbaron".

10. 8. bis 14. 8., 17. 8. bis 21. 8., jeweils 9:00 Uhr
www.academie-opera.ch

4+

Fotos: Cedrick Kollerics, Oliver Bolch, Veronika Steinberger, Tomek Gola

Buchstart
: mit Büchern wachsen

Hol dir mit diesem Gutschein ein **gratis Buchstart-Geschenk** für dein Baby (0-24 Monate) in deiner nächsten NÖ Bibliothek ab!

Infos unter **noebib-buchstart.at**

KULTURLAND NIEDERÖSTERREICH

Bibliotheken NIEDERÖSTERREICH

M12 MUSEUM

ENTDECKEN – STAUNEN – ERLEBEN

familienland.at/pass

12 Euro Eintritt in 16 Museen in Niederösterreich für Familienland*Pass-Inhaber:innen
inkl. einer Begleitperson sowie unbegrenzt Kinder bis 18 Jahre

Museumsdorf Niedersulz, Arnulf Rainer Museum, Schallaburg, Museum Gugging, Landesgalerie Niederösterreich, NÖ Landesausstellung, Karikaturmuseum Krems, Ehemalige Synagoge St. Pölten, Museum Niederösterreich, Kunsthalle Krems, Egon Schiele Museum, MAMUZ Museum Mistelbach, KinderKunstLabor, MAMUZ Schloss Asparn/Zaya, Römerstadt Carnuntum, Haus der Wildnis

Fotos: Roman Jandl (2), Johannes Brunnbauer, Rupert Pessl, Cedrick Kollerics, Agnes Winkler, (3), LK Mauer, Karin Golcza, Pfoser ZT / Herfert, Daniel Hinteramskogler, Josef Schimmer, Barbara Wippinger, Theo Kust, RSV, Patrick Johannsen Fotografie

WERBUNG

KULTURLAND NIEDERÖSTERREICH

AUGUST

Ein abwechslungsreiches Ferienprogramm sorgt für jede Menge Unterhaltung.

5+

Räuber Hotzenplotz

36 Burgarena Reinsberg
3264 Reinsberg

Theater Tabor aus Oberösterreich zu Besuch: Wachtmeister Dimpflmoser kann es nicht fassen: Räuber Hotzenplotz ist schon wieder aus dem Spritzenhaus entkommen. Kasperl bietet gemeinsam mit Sepperl seine Hilfe an.

So. 23. 8., 17:00 Uhr
kulturdorf.reinsberg.at

3+

Rätselrallye

1 Sonnenwelt Großschönau
3922 Großschönau

In den Ferien bietet die Sonnenwelt ein buntes Programm für ihre kleinen Gäste: Mit der „Solarix Rätselrallye“ gehen sie auf Entdeckungstour. Fleißige „Zukunftsdetektive“ werden dann mit einer kleinen Überraschung belohnt. Außerdem gibt es jeden Freitag eine Kinderführung.

jeden Di. bis So., 10:00 Uhr
www.sonnenwelt.at

6+

Farblehre & Musik

17 Nitsch Museum
2130 Mistelbach

Der Workshop für Kinder und Erwachsene lädt zu einer kreativen Reise ein – mit visuellen und akustischen Eindrücken. Dabei wird jeder Farbe ein ganz bestimmter Geschmack, Geruch oder Ton zugeordnet und schließlich zu Papier gebracht.

So. 16. 8., 14:00 Uhr
www.nitschmuseum.at

2+

Hunnenfest

16 MAMUZ Schloss Asparn/Zaya
2151 Asparn an der Zaya

Das Hunnenfest zeigt, wie Hunnen, Awaren, Langobarden und Skythen gelebt haben, und bietet ein umfangreiches Programm: Kampfweisen zu Pferd sind ebenso zu sehen wie Handwerksvorführungen. Ergänzend gibt es zahlreiche Mitmachstationen.

Sa. 29. 8. bis So. 30. 8., jeweils 10:00 Uhr
www.mamuz.at

Fotos: Nitsch Museum, Schewig Fotodesign, Theater Tabor, THEO

Fotos: Tobias Singer, MAMUZ, Kunstmuseum Waldviertel, MBG_/Vanessa Url

3+

NÖKISS

42 Stift Herzogenburg
3130 Herzogenburg

Die NÖ KinderSommerSpiele (NÖKISS) sind zurück. Mit sechs verschiedenen Bühnen und rund 60 Stunden Kindertheater, Kinderliedern, Puppenspiel und Ballett sind sie das größte Kinderkulturfestival Österreichs.

Fr. 28. 8. bis So. 30. 8.,
Fr. 4. 9. bis So. 6. 9.,
jeweils 10:00 Uhr
www.noekiss.at

AUGUST

Actionreiche Kinderfeste und kreatives Schaffen warten.

6+

Familienmalen im Skulpturenpark

2 Kunstmuseum Waldviertel
3943 Schrems

Das Kunstmuseum Waldviertel lädt zum Malen in seinem idyllischen Skulpturenpark ein. Ganz gleich, ob nur zu zweit oder in der Großfamilie – jede und jeder ist herzlich willkommen, entspannende, kreative Stunden in der Natur zu verbringen.

Sa. 29. 8., 15:00 Uhr
www.daskunstmuseum.at

7+

Sommerakademie

26 Museum Gugging
3400 Maria Gugging

Das Museum Gugging und das Stift Klosterneuburg veranstalten eine gemeinsame Sommerakademie für Kinder. Kunstwerke vom Mittelalter bis zur Gegenwart stehen ebenso im Mittelpunkt wie kreatives Gestalten und Aktivitäten im Freien.

Mo. 31. 8. bis Fr. 4. 9.,
jeweils 9:00 Uhr
www.museumgugging.at

5+

Pumuckl

28 THEO
2380 Perchtoldsdorf

Die neue THEO-Open-Air-Inszenierung: Das beschauliche Leben von Schreinermeister Eder ändert sich, als eines Tages ein Kobold in der Werkstatt auftaucht. Unsichtbar zu sein, ist für den Pumuckl die beste Voraussetzung, um alles auf den Kopf zu stellen.

Do. 7. 8. bis So. 4. 10.,
jeweils 16:30 Uhr
www.theaterort.at

SEPTEMBER

Mit drei großen Kinderfesten startet Niederösterreich ins neue Schuljahr.

1+

Kinderfest

20 Das Heizhaus
2231 Strasshof

Das Eisenbahnmuseum bietet im Rahmen seines Kinderfests unter anderem eine Fahrt mit der Dampflok, Modelleisenbahnen sowie kreative Bastelstationen, lustige Spiele und viele weitere Überraschungen.

So. 6. 9., 10:00 Uhr
www.eisenbahnmuseum-heizhaus.com

Römerfest

22 Römerstadt Carnuntum
2404 Petronell-Carnuntum

Im römischen Stadtviertel können Familien in die Welt der Legionen, Barbaren und Gladiatoren eintauchen. Es gibt römisches Handwerk, ein abwechslungsreiches Kinderprogramm sowie römische Genussstationen.

Sa. 5. 9. bis So. 6. 9., jeweils 9:00 Uhr
www.carnuntum.at

3+

Das goldene Haar vom Sonnenpferd

17 Internationale Puppentheatertage
2130 Mistelbach

Großmutter ist einsam – und sie kann nicht mehr tanzen. Da bekommt sie Besuch von einer Fee. Es ist der Anfang eines Abenteuers mit dem Wichtel Zwichtel und dem Zauberwurm Isadora.

So. 6. 9., 15:00 Uhr
www.puppentheatertage.at

Mittelalterfest

9 Zeitreise Eggenburg
3730 Eggenburg

32 Jahre Mittelalterfest in Eggenburg: Gauklerinnen und Gaukler, Ritter und Schaustellerinnen und Schausteller sorgen dafür, dass das Mittelalter in Eggenburg aufs Neue erwacht. Neben zahlreichen Vorführungen gibt es auch ein buntes Kinderprogramm für kleine Besucherinnen und Besucher.

Sa. 12.9., 10:00 Uhr, So. 13. 9., 9:00 Uhr
www.zeitreise-ins-mittelalter.at

1+

Fotos: Römerstadt Carnuntum Tupilak, Clemens Fabry, Foto Jarmer, NÖ Museum Betriebs GmbH, NÖ Museum Betriebs GmbH/Theo Kust, MAMUZ, Christian Redtenbacher/Kunstmeile Krems

7+

Nachts im Museum

41 Museum Niederösterreich
3100 St. Pölten

Wenn es im Museum finster geworden ist, führen der Nachtwächter Wurlitzer und die schlaue Museumseule Poldi durch das Haus für Natur und durch die Ausstellung „Tiere der Nacht“. Mit dabei sind ein gemeinsames Abendessen, eine Lesung und eine Museumstour mit spannenden Rätselaufgaben.

Fr. 18. 9., 18:30 Uhr
www.museumnoe.at

6+

Rätselhafte Schriftzeichen

17 MAMUZ Mistelbach
2130 Mistelbach

Vor über 2000 Jahren nutzten die Menschen der Iberischen Halbinsel ein eigenes Sprach- und Schriftsystem. Nach einer Führung durch die Ausstellung „Die Welt der Iberer“ kann in einem Workshop eine persönliche Botschaft in iberischer Schrift angefertigt werden.

So. 20. 9., 16:00 Uhr
www.mamuz.at

SEPTEMBER

Nächtliche Museumstouren und Kreativkurse für alle Altersgruppen

6+

Schablone und Monotypie

27 Egon Schiele Museum
3430 Tulln

An den Ateliertagen wird im Egon Schiele Museum Kunst für Menschen jeden Alters geboten. Dabei öffnet das Atelier jeden zweiten Sonntag im Monat – jedes Mal unter einem anderen Motto. An diesem Sonntag heißt es: „Schablone und Monotypie“.

So. 13. 9., 14:00 Uhr
www.schielemuseum.at

4+

Family Factory

6 Kunstmeile Krems
3500 Krems

Die vielfältigen Ausstellungen der Kunstmeile Krems sind die Inspiration für das offene Atelier Family Factory. Kinder und ihre Familien sind dabei eingeladen, selbst tätig zu werden. Im Mittelpunkt: das gemeinsame Tun und Ausprobieren verschiedener Techniken – und die Freude an der Kunst.

So. 20. 9., 14:00 Uhr
www.kunstmeile.at

SEPTEMBER

Klassische Musik mit gestiefelten Fellnasen – und Kino für Babys

3+

Der gestiefelte Kater

13 Klassikfestival Kirchstetten
2135 Kirchstetten

Eine Inszenierung voll eingängiger Melodien, kindgerechtem Humor und märchenhafter Kostüme: Kater Cajetan ist klug und kann sprechen. Mit prächtigen Stiefeln, viel List und Witz hilft er seinem Herrn, den König zu beeindrucken und ein Schloss zu gewinnen.

So. 27. 9., 15:00 Uhr
www.schloss-kirchstetten.at

0+

Räumlichkeiten und Körper

41 KinderKunstLabor
3100 St. Pölten

In ihrer neuen Ausstellung im KinderKunstLabor führt die Künstlerin Carola Dertnig Texte, Bilder, Liveaktionen und Videos gemeinsam auf eine performative Ebene – und bindet Kinder mit ein.

ab Fr. 25. 9., 10:00 Uhr
www.kinderkunstlabor.at

6+

0+

Cinema Baby

40 Cinema Paradiso
2500 Baden

Ein Kinoangebot speziell für Eltern mit Babys: Dabei können im Cinema Paradiso aktuelle Filmhighlights mit Kleinstkindern bis zwölf Monate im Saal genossen werden. Babygerecht wird das Licht gedimmt und der Filmton leiser gedreht. Kinderwägen parken im Foyer und einen Wickelraum gibt es auch.

So. 20. 9., 9:30 Uhr
www.cinema-paradiso.at

Märchen, Mythen und Legenden

9 Krahuletz-Museum
3730 Eggenburg

In der aktuellen Ausstellung des Krahuletz-Museums steht der Jugendstil im Vordergrund. Ein Highlight sind auch die neuen Stempelstationen zu Urzeitelefanten. Wer alle Stempel findet, darf sich an der Info im Eingangsbereich eine kleine Belohnung abholen.

bis Mo. 30. 11.,
Di. bis So., 10:00 Uhr
www.krahuletzmuseum.at

Fotos: colin unsplash, Patrick Johannsen, shutterstock, Archiv Krahuletz-Museum

Fotos: lichtstark.com, david-mayrhofer.com, Bug Schlaining, Jose Navarro Theatre

5+

Kindernacht im Museum

44 Schloss Artstetten
3661 Artstetten

Alle Teilnehmenden erhalten ein Outfit, um als Schlossgespenst die spannende Entdeckungsreise durch Museum und Park zu beginnen. Auf eine Taschenlampe sollte man nicht vergessen – denn es warten viele Abenteuer.

Fr. 9. 10. bis Sa. 10. 10.,
jeweils 19:00 Uhr
www.schloss-artstetten.at

3+

OKTOBER

Im herbstlichen Kulturprogramm haben Familien die Qual der Wahl.

5+

Ritterturnier

4 Renaissanceschloss Rosenburg
3573 Rosenburg

Das heurige Ritterturnier auf der Rosenburg bietet Schaukämpfe und reges Treiben im Burgareal mit eigenem Kinderbereich, Händlerinnen und Händlern sowie Gauklerinnen und Gauklern.

Sa. 3. 10. bis So. 4. 10.,
Sa. 10. 10. bis So. 11. 10.,
jeweils 9:00
www.rosenburg.at

48. Internationale Puppentheatertage

17 Internationale Puppentheatertage
2130 Mistelbach

Zum 48. Mal bringen die Internationalen Puppentheatertage Mistelbach Puppenkünstlerinnen und Puppenkünstler ins Weinviertel. Dabei wird für Kinder wie Erwachsene ein buntes Programm geboten.

Mi. 21. 10. bis Mo. 26. 10.,
verschiedene Beginnzeiten
www.puppentheatertage.at

2+

Die Schatztruhe

34 Museum St. Peter/Sperr
2700 Wiener Neustadt

Esther, Katharina und Lili sollen den Dachboden aufräumen. Beim Stöbern in den alten Sachen gibt es für die drei viel zu entdecken: Sie stoßen auf geheimnisvolle Koffer, alte Kleider und eine Kiste voller Geschichten und Lieder aus längst vergangenen Zeiten.

So. 11. 10., 15:00 Uhr
www.museum-wn.at

OKTOBER

Feste, die Kunst, Kinderspiele und geheimnisvolle Germanen hochleben lassen

2+

6+

Halloween im Schloss

18 Liechtenstein Schloss Wilfersdorf
2193 Wilfersdorf

Die Schlossgespenster Willi und Wilma laden an Halloween zum Saisonabschluss ein. Neben Spielespaß und Stationen im und hinter dem Schloss gibt es auch einen Kostümwettbewerb.

Sa. 31. 10., 16:00 Uhr
www.liechtenstein-schloss-wilfersdorf.at

Kinder.Kunst.Fest

6 Kunstmeile Krems
3500 Krems

Am Nationalfeiertag bietet die Kunstmeile Krems einen unvergesslichen Tag für die ganze Familie – von Kreativsein und Forschen, Konzert und Klang bis Theater und Film. Vom Minoritenplatz in Stein über den Museums- bis zum Dominikanerplatz gibt es dabei viel zu entdecken.

Mo. 26. 10., 10:00 Uhr
www.kunstmeile.at

1+

2+

Kinder- und Spielefest

19 Museumsdorf Niedersulz
2224 Niedersulz

Kasten- und Tempelhüpfen, Zehnerln, Donner-Wetter-Blitz und Blinde Kuh – Spiele, die Kinder heute noch kennen? Beim großen Kinder- und Spielefest laden teils längst vergessene Kinderspiele zum Mitmachen und Ausprobieren ein.

Mo. 26. 10., 10:00 Uhr
www.museumsdorf.at

Germanenfest

11 Germanengehöft Elsarn
3491 Elsarn im Straßertal

Ein historisches Erlebnis für Klein und Groß ist das zweimal jährlich stattfindende Germanenfest in Elsarn. Neben dem Vorführen alter Handwerkstechniken und Kochmethoden kann man sich an diesem Tag auch im Bogenschießen und im Bemalen von Schilden versuchen.

Mo. 26. 10., 10:00 Uhr
www.germanengehoeft-elsarn.at

3+

Fotos: Walter Skokanitsch, Roman Jandl, Richard Herbst, KTV Liechtenstein Schloss Wilfersdorf, KTV Liechtenstein Schloss Wilfersdorf

Fotos: NÖ Museum Betriebs GmbH/Theo Kust, Nestroy, Karim Khawatmi, Atelier Olschinsky

KiJuBu Festival

41 Museum Niederösterreich
3100 St. Pölten

Das niederösterreichische Kinder- und Jugendbuchfestival (KiJuBu) möchte Kindern und jungen Erwachsenen zeigen, wie aufregend, inspirierend und bereichernd Literatur sein kann. Dafür gibt es im November zahlreiche Veranstaltungen, Lesungen und Workshops, aber auch andere spannende Aktivitäten an verschiedenen Orten in St. Pölten, viele davon im Museum Niederösterreich.

So. 8. 11. bis Fr. 13. 11., verschiedene Beginnzeiten
www.kijubu.at

Nachts im Museum

17 MAMUZ Mistelbach
2130 Mistelbach

Licht aus, Taschenlampe an ist das Motto. Kinder können die Ausstellung „Die geheimnisvolle Welt der Iberer" im Schein von Taschenlampen erkunden – und sich auf die Spuren der antiken Völker Spaniens begeben.

Sa. 14. 11., 17:30 Uhr
www.mamuz.at

6+

4+

Rosi in der Geisterbahn

10 Konzerthaus Weinviertel
3710 Ziersdorf

Theater Feuerblau präsentiert ein Stück nach dem Kinderbuch von Philip Waechter: Als das Monster direkt auf sie zukommt, wacht Hasenkind Rosi immer auf. Jedes Mal im Morgengrauen hat sie diesen gleichen gruseligen Traum. Rosi möchte, dass das endlich aufhört.

So. 8. 11., 16:00 Uhr
www.konzerthaus-weinviertel.at

NOVEMBER

Im November laden Buch- und Erzählfestivals zum Lesen und Zuhören ein.

Storytelling Festival

9 Krahuletz-Museum
3730 Eggenburg

Unter dem Motto #dreamstories feiert das Festival „Fabelhaft Niederösterreich" im Rahmen des Austrian International Storytelling Festivals sein 20-jähriges Jubiläum. Kunstschaffende begeistern mit Erzählkunst, Pantomime, Akrobatik, Figurentheater, Poetry-Slam und Musik.

So. 8. 11., 14:00 Uhr
www.storytellingfestival.at

6+

NOVEMBER

Mutige Nussknacker und freche Mäuse verführen zum Träumen und Staunen.

4+

Lesezeit im Museum

6

Landesgalerie Niederösterreich
3500 Krems

Die Museen der Kunstmeile Krems laden zu einer Entdeckungsreise in die Welt der Bilder und Bücher: Gäste lesen ausgewählte Geschichten aus spannenden Büchern vor. Bei einer Museumsführung kann Kunst entdeckt werden.

Sa. 28. 11., 15:00 Uhr
www.kunstmeile.at

4+

Der Nussknacker

33

Stadttheater Berndorf
2560 Berndorf

Passend zur nahenden Adventzeit zeigt das Stadttheater Berndorf ein Weihnachtsmärchen in einer Inszenierung des oberösterreichischen Ensembles Bruckmühle: „Der Nussknacker“. Dabei geht es um die aufregende Suche nach dem gestohlenen Weihnachtslicht.

So. 22. 11., 16:00 Uhr
www.buehnen-berndorf.at

0+

1+

Kinder-Landesfeiertag

41

Museum Niederösterreich
3100 St. Pölten

Am 15. November lädt das Museum Niederösterreich ein. Die Kulturvermittlung bietet ein spannendes Familienprogramm rund um den Heiligen Leopold, den Landespatron Niederösterreichs.

So. 15. 11., 9:00 Uhr
www.museumnoe.at

Mäuschen Max

36

Musium
3264 Reinsberg

Zusammen mit den Familien entdecken das Ensemble klangmemory und das aufgeweckte Mäuschen Max die schönen Melodien von traditionellen Advent- und Weihnachtsliedern.

Sa. 28. 11., 13:30 Uhr
https://kulturdorf.reinsberg.at/

Fotos: NÖ Museum Betriebs GmbH/Daniel Hinterramskogler, Richard Maynau/Bruckmühle, Kunstmeile Krems/Walter Skokanitsch, Christina Pichler

Fotos: halmen.at, NÖ Museum Betriebs GmbH/Johannes Brunnbauer, Stadt Waidhofen/Ybbs. Figurentheater Leiterwagerl

6+

Die Weihnachtsgeschichte

30

Teatro
2340 Mödling

Teatro haucht in seiner Musicalfassung dem verbitterten Ebenezer Scrooge und vielen anderen Figuren des Weihnachtsklassikers Leben ein. Mit dabei: die Geister aus Vergangenheit, Gegenwart und Zukunft.

So. 6. 12. bis Mi. 23. 12., verschiedene Beginnzeiten
www.teatro.at

Tomte Tummetott

17

Internationale Puppentheatertage
2130 Mistelbach

Tomte wacht auf dem Bauernhof über Tiere und Menschen. Doch noch nie hat ihn jemand gesehen: Nachts stellen die Kinder eine Grütze vor die Türe und sehen am Morgen nur mehr kleine Fußstapfen im Schnee.

So. 6. 12., 15:00 Uhr
www.puppentheatertage.at

6+

Nachtwächterführung

38

Stadt Waidhofen/Ybbs
3340 Waidhofen/Ybbs

Der Nachtwächter spaziert in traditioneller Gewandung durch Waidhofen. Dabei erzählt er spannende Geschichten und „G’schichtln“ aus längst vergangenen Tagen. Außerdem zeigt er seinem Publikum verborgene Ecken und Orte der Stadt im Mostviertel.

Fr. 11. 12., 16:00 Uhr
www.waidhofen.at

DEZEMBER

Berührende Geschichten, kreative Programme und spannende Führungen

6+

Offene Kreativwerkstatt

26

Museum Gugging
3400 Maria Gugging

Einmal im Monat helfen hochwertiges Material und spannende Techniken, eigene Ideen künstlerisch umzusetzen. Hier können Eltern und Kinder neue künstlerische Wege erkunden. Im Mittelpunkt: viel Freude am kreativen Prozess.

So. 6. 12., 15:30 Uhr
www.museumgugging.at

3+

DEZEMBER

Lieder, Puppen und Bastelstunden stimmen auf Weihnachten ein.

Kunstpiratin Pia unterwegs

6 Landesgalerie Niederösterreich
3500 Krems

Mit der mutigen Kunstpiratin tauchen kleine Besucherinnen und Besucher fantasievoll in die Welt der Kunst und der Wachau ein. Dabei legen alle am historischen Donauhafen bei der Landesgalerie Niederösterreich an.

Sa. 12. 12., 15:00 Uhr
www.kunstmeile.at

Odu Fröhlich

25 Kellertheater Wilheringerhof
3400 Klosterneuburg

Teatro Piccolo zeigt ein unterhaltsames Weihnachtsstück über das fliegende „Schweihnachtsschwein" Odu. Rund um den Weihnachtsabend erlebt Odu jede Menge Abenteuer, auf die es sein Publikum mitnimmt. Begleitet wird die Vorführung von Trickfilmsequenzen und vielen mitreißenden Liedern.

Mi. 18. 12., 16:00 Uhr
www.klosterneuburg.at/Kellertheater

Neue Advent- und Weihnachtslieder

41 VAZ
3100 St. Pölten

Kinderliedermacher Bernhard Fibich verkürzt mit seinem Mitmachkonzert für Kinder die Wartezeit auf Weihnachten. Kinder und Erwachsene werden in das Konzert spielerisch miteinbezogen.

Sa. 19. 12., 16:00 Uhr
www.vaz.at

Weihnachtsbasteln

41 Museum Niederösterreich
3100 St. Pölten

Am Weihnachtstag lädt das Kulturvermittlungsteam des Museum Niederösterreich zum weihnachtlichen Basteln ein. Nicht nur Kinder können vorbeischauen und sich beim Basteln und Zeichnen auf die bevorstehenden Feiertage einstimmen – auch Eltern sind willkommen.

Do. 24. 12., 9:00 Uhr
www.museumnoe.at

IMPRESSUM Medieninhaber und Herausgeber: Amt der NÖ Landesregierung, Abteilung Kunst und Kultur, Leitung Hermann Dikowitsch, Landhausplatz 1, 3109 St. Pölten | **Koordination:** Alexandre Tischer, Leonie Gruber | **Redaktion:** Sandra Wobrazek, Feuereifer Media Relations **Grafik:** büro flatland **Lektorat:** Sandra Bak, Das Textatelier | **Druck:** Amt der NÖ Landesregierung, Abt. Gebäudeverwaltung, Amtsdruckerei

Fotos: Kunstmeile Krems/Agnes Winkler, Carina Ott, Kinderliedermacher Bernhard Fibich, NÖ Museum Betriebs GmbH/Daniel Hinterramskogler

Familienland Niederösterreich

Das ganze Familienland in deiner Hosentasche.

Jetzt **Familienland-App** downloaden!

KULTUR4 KIDS

PODCAST

SPANNENDE STAFFELN FÜHREN EUCH AN BEKANNTE UND UNBEKANNTE SCHAUPLÄTZE IN GANZ NIEDERÖSTERREICH

Wir wachsen mit Kultur

Der Kultur4kids-Podcast und spannende Ausflugstipps für die ganze Familie auf **www.kultur4kids.at**

KULTURLAND NIEDERÖSTERREICH